



SINTESI METEOROLOGICA MENSILE A FINI ASSICURATIVI

REGIONE LOMBARDIA SETTEMBRE 2023

Indice

1	Mappe commentate dei principali parametri meteorologici	2
1.1	Temperature	2
1.2	Precipitazioni	4
2	Mappe commentate di superamento soglia	5
2.1	Introduzione	5
2.2	Eccesso di pioggia	5
2.3	Vento forte	7
2.4	Colpo di sole	8
2.5	Siccità	9
2.6	Sbalzo termico	10
3	Dati meteorologici	10
3.1	Provincia di Bergamo	11
3.2	Provincia di Brescia	13
3.3	Provincia di Como	15
3.4	Provincia di Cremona	17
3.5	Provincia di Lecco	18
3.6	Provincia di Lodi	19
3.7	Provincia di Mantova	20
3.8	Provincia di Milano	21
3.9	Provincia di Monza-Brianza	23
3.10	Provincia di Pavia	24
3.11	Provincia di Sondrio	25
3.12	Provincia di Varese	26

Premessa

Questo documento viene realizzato come attività di servizio rivolta ai propri clienti.

Il servizio ha lo scopo di fornire una descrizione meteorologica, con riferimenti climatologici, orientata alla gestione del rischio in agricoltura, rivolta alle Aziende agricole, alle Compagnie assicurative, ai Consorzi di difesa. Pur fornendo anche una visione d'insieme del periodo, il contenuto è quindi focalizzato sulle avversità atmosferiche occorse.

Il documento ha carattere divulgativo; esso desidera rappresentare con chiarezza e sintesi lo stato del tempo nel periodo e nei luoghi definiti, fornendo un'informazione accessibile anche ad un pubblico diffuso e non specialistico.

Le elaborazioni contenute riguardano di norma un'area regionale ed il periodo di un mese; l'area di maggior interesse è quella a vocazione agricola ma viene comunque fornito un quadro generale delle condizioni meteo-climatiche occorse su tutto il territorio oggetto dell'analisi.

1 Mappe commentate dei principali parametri meteorologici

1.1 Temperature

Si riportano di seguito le mappe mensili relative alla temperatura minima più bassa (figura 1a), alla temperatura massima più alta (figura 1b), alla media delle temperature minime (figura 2a), alla media delle temperature massime (figura 2b) e alla temperatura media mensile (figura 2c).



Figura 1. Estremi di temperatura nel mese di settembre 2023.



(a) Media delle temperature minime giornaliere nel mese di settembre 2023.

(b) Media delle temperature massime giornaliere nel mese di settembre 2023.

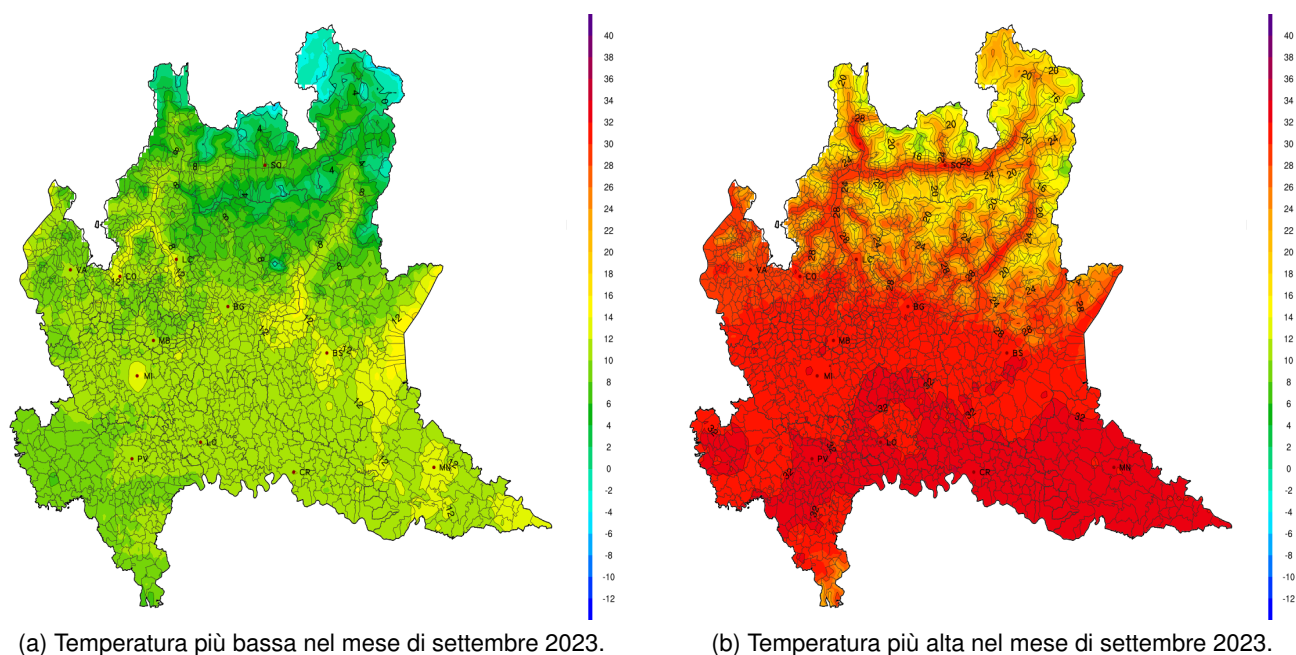
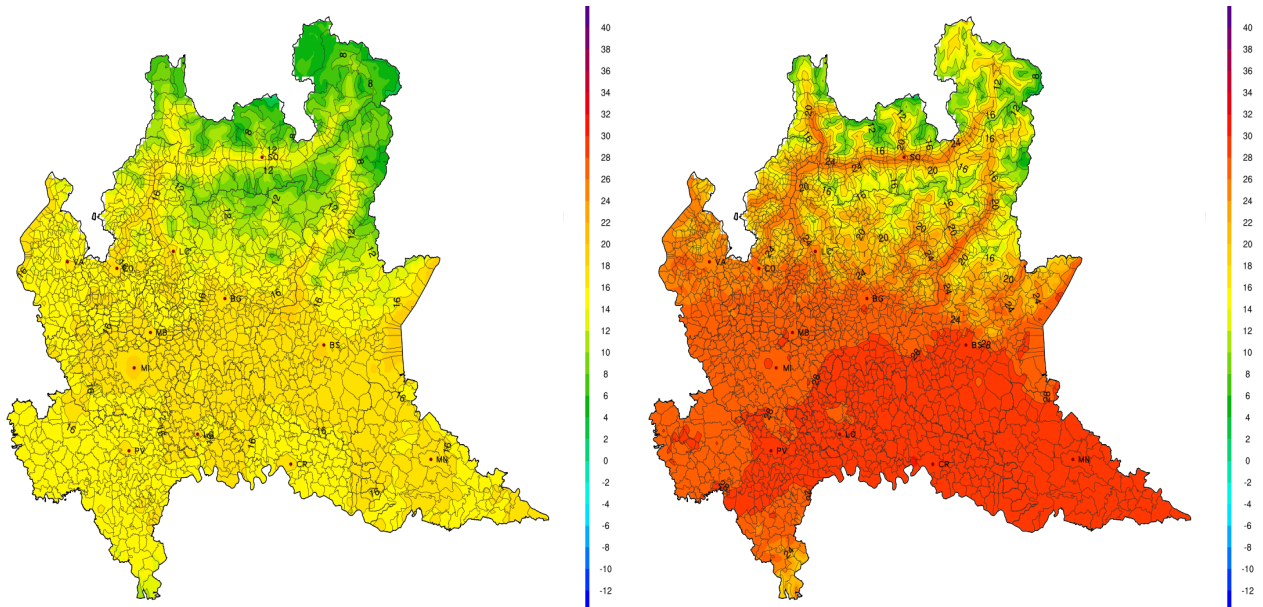
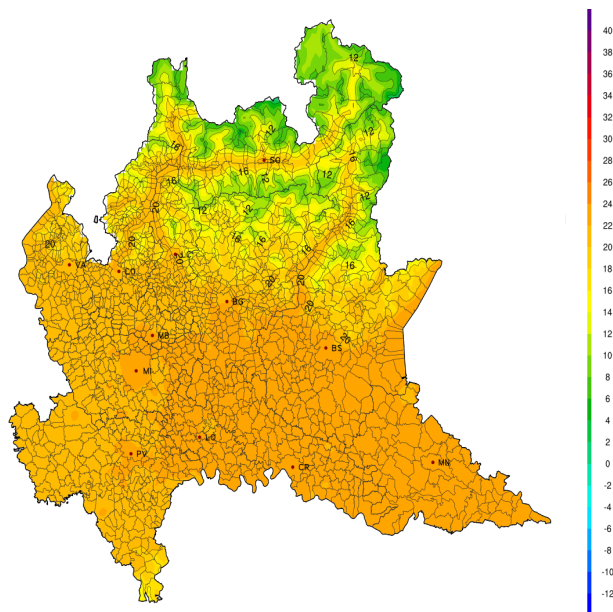

(c) Calcolo della temperatura media nel mese di settembre 2023.

Figura 2. Statistica sugli andamenti termici del mese di settembre 2023.

1.2 Precipitazioni

Si riportano di seguito le mappe relative agli accumuli mensili (figura 3c) e agli accumuli massimi in 24 e 72 ore (figura 3a e 3b).

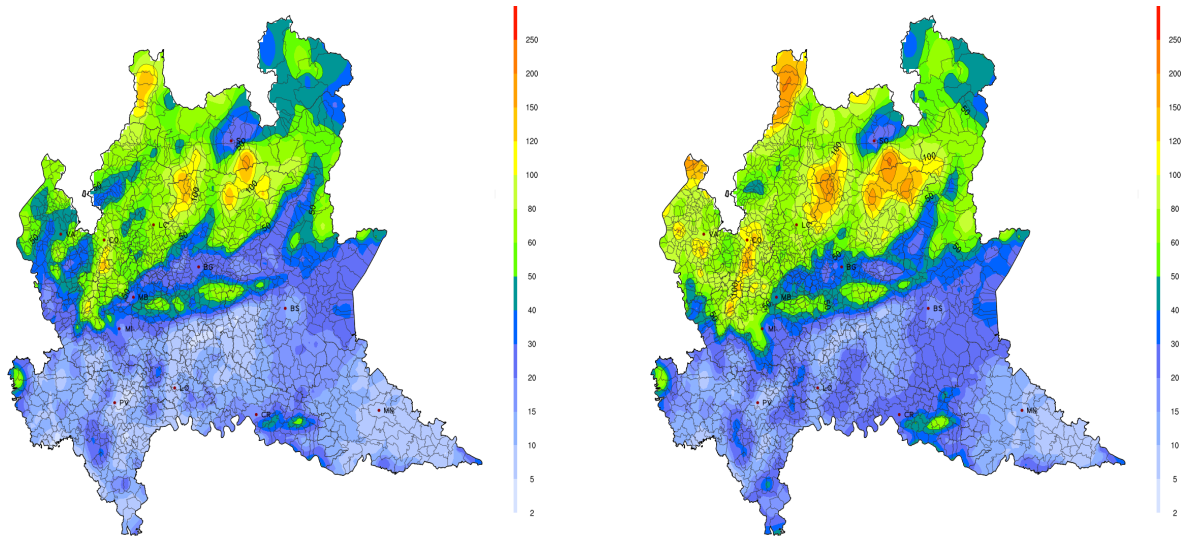

(a) Massima precipitazione cumulata in 24h nel mese di settembre 2023.

(b) Massima precipitazione cumulata in 72h nel mese di settembre 2023.

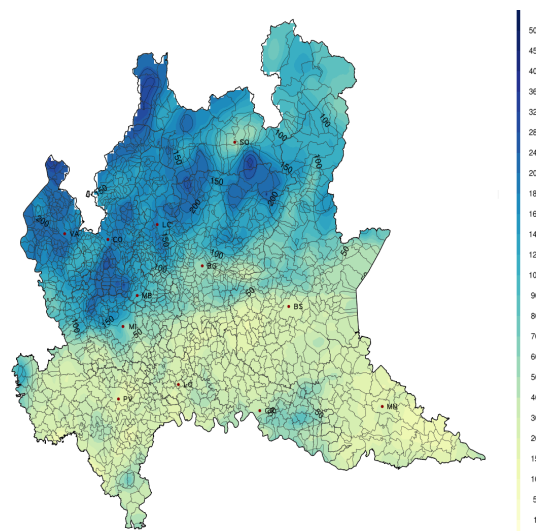

(c) Precipitazione cumulata nel mese di settembre 2023.

Figura 3. Valutazione del regime pluviometrico durante il mese di settembre 2023.

2 Mappe commentate di superamento soglia

2.1 Introduzione

In questa sezione si propongono le elaborazioni grafiche del numero di giorni in cui si è verificato il superamento delle soglie di alcune avversità meteorologiche sull'area regionale d'interesse agricolo. Le avversità meteorologiche elaborate per il mese di settembre 2023, e relative soglie trigger, sono riassunte in tabella 1.

Avversità	Variabile meteorologica e valori trigger
Eccesso di pioggia	Accumulo precipitativo $\geq 30\text{mm}/1\text{h}$ o $\geq 40\text{mm}/3\text{h}$ Accumulo precipitativo $\geq 80\text{mm}$ in 72h Accumulo precipitativo $\geq 80\text{mm}$ in 10 giorni con superamento del 50% della media del periodo
Vento forte	Velocità del vento a 10m $\geq 50\text{km/h}$ (14 m/s)
Colpo di sole	Temperatura dell'aria a 2m $\geq 36^\circ\text{C}$
Siccità	Accumulo precipitativo in 30 giorni $\leq 2/3$ della norma
Sbalzo termico	Significativo discostamento della temperatura dell'aria a 2m rispetto alla media dei 3gg precedenti: soglia di 8°C di differenza per le temperature minime e di 12°C per le temperature massime.

Figura 4. Valori per il superamento soglia delle avversità meteorologiche.

2.2 Eccesso di pioggia

Nella seguente sottosezione sono presenti le mappe riguardanti i superamenti mensili delle soglie relative alle precipitazioni (figure 5a, 5b, 5c).

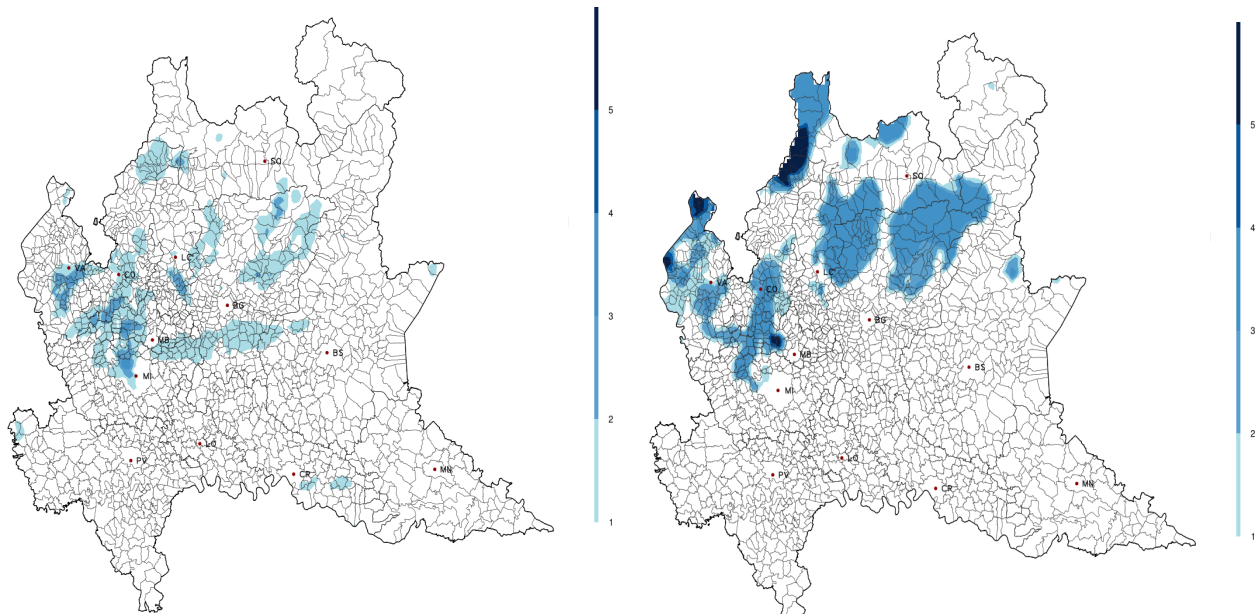

(a) Numero di giorni nei quali si è superata la soglia dei 30mm/1h o 40mm/3h di precipitazione nel mese di settembre 2023.

(b) Numero di giorni in cui si è superata la soglia degli 80mm/72h di precipitazione nel mese di settembre 2023.

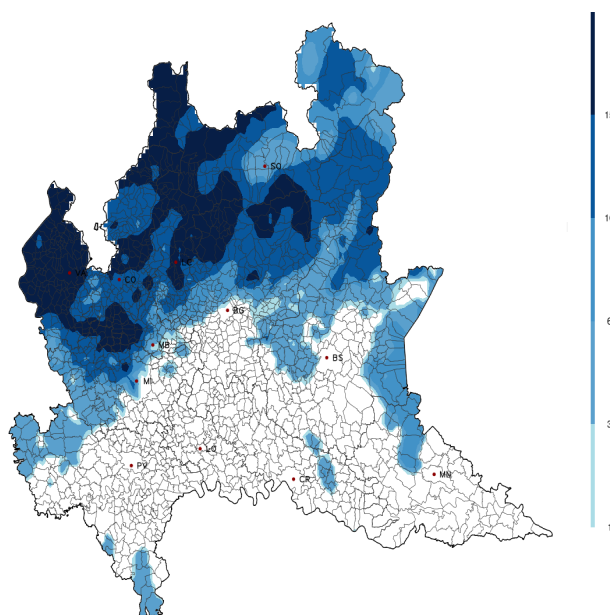

(c) Numero di giorni, nel mese di settembre 2023, nei quali si è superata la soglia degli 80mm/10gg di precipitazione, con accumulo superiore al 50 per cento rispetto alla media.

Figura 5. Analisi del numero di giorni in cui si sono verificati eccessi di pioggia.

2.3 Vento forte

Nella seguente sottosezione è presente la mappa riguardante il superamento mensile della soglia relativa al vento forte (figura 6).



Figura 6. Numero di giorni in cui si è registrata una raffica massima giornaliera superiore o uguale a 50km/h nel mese di settembre 2023.

2.4 Colpo di sole

Nella seguente sottosezione è presente la mappa riguardante il superamento della soglia relativa all'avversità 'Colpo di sole' (figura 7).

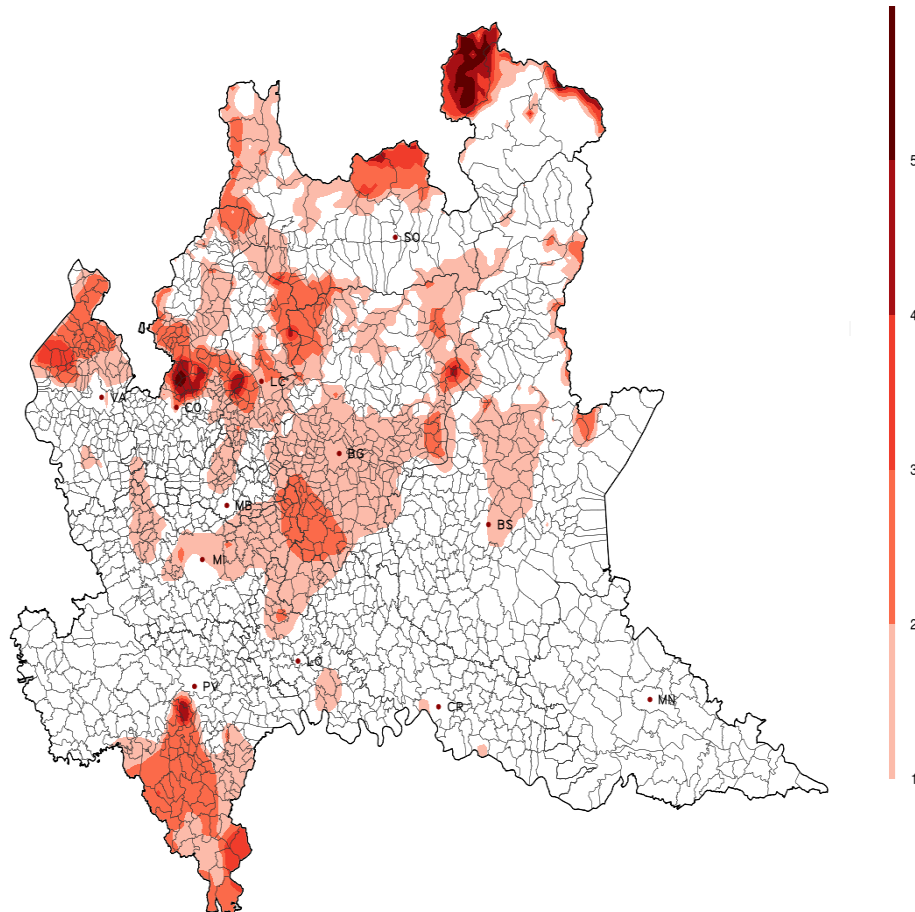

Figura 7. Numero di giorni con temperatura massima superiore a 36 gradi nel mese di settembre 2023.

2.5 Siccità

Nella seguente sottosezione è presente la mappa riguardante il superamento della soglia relativa alla siccità (figura 8).

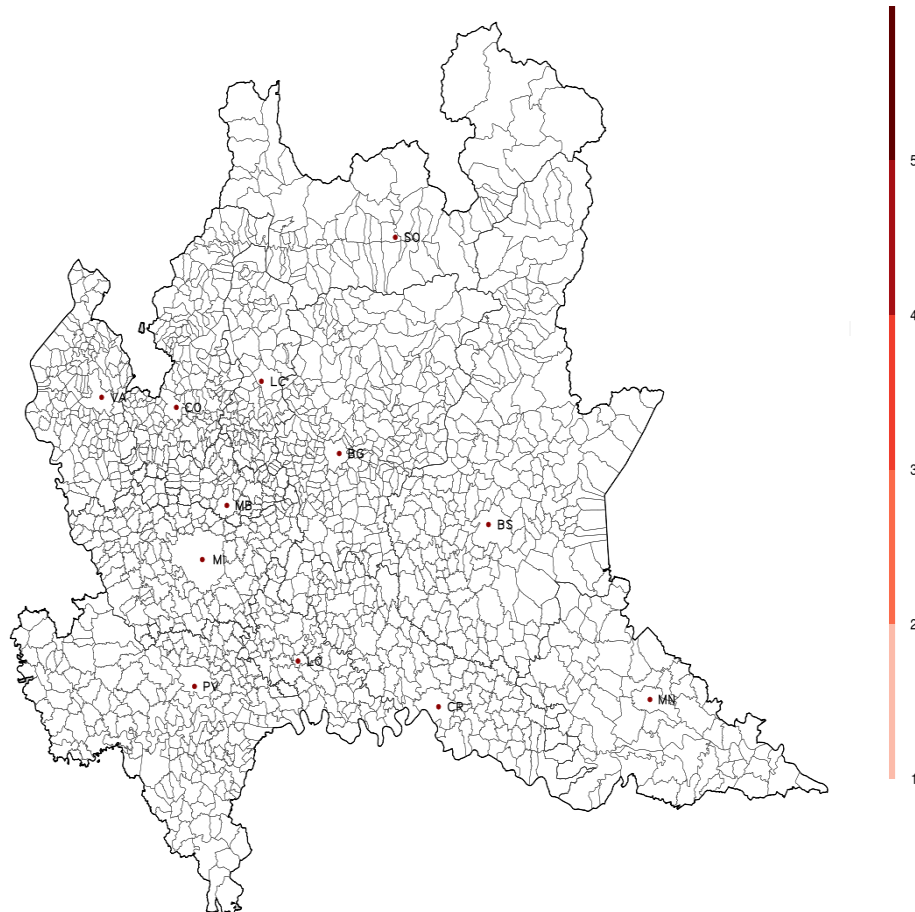

Figura 8. Numero di giorni con siccità.

2.6 Sbalzo termico

Nella seguente sottosezione è presente la mappa riguardante il superamento della soglia relativa allo sbalzo termico (figura 9).

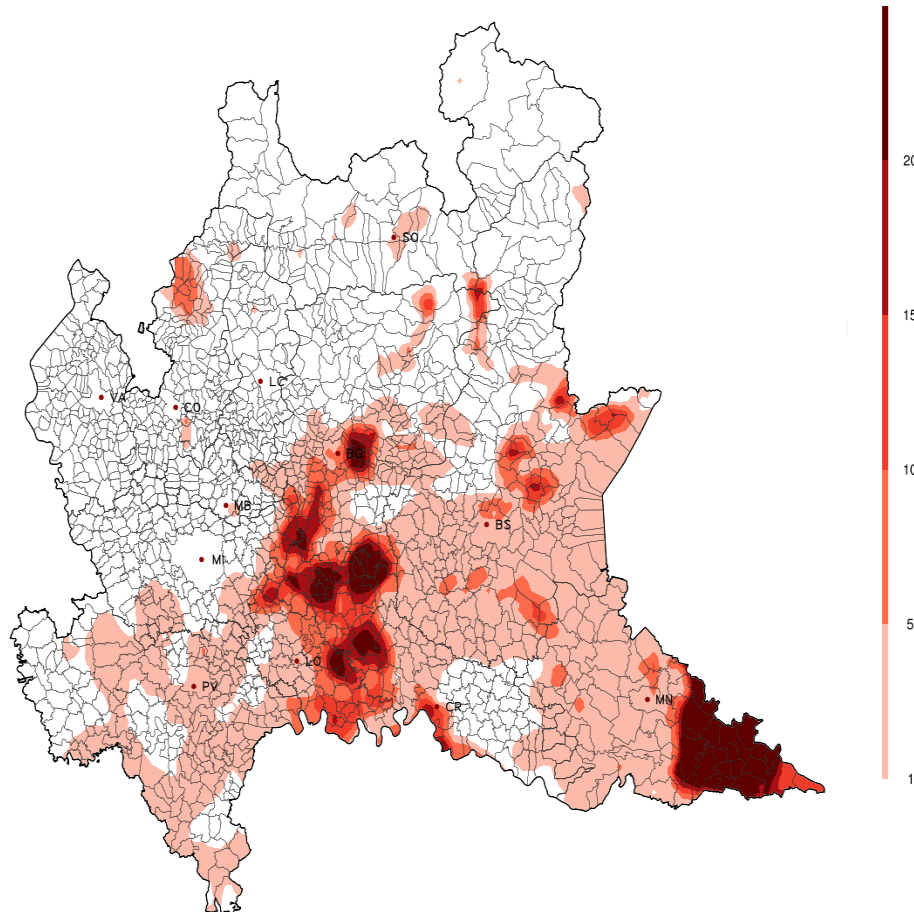

Figura 9. Numero di giorni con sbalzo termico.

3 Dati meteorologici

In questo capitolo si riportano le tabelle riassuntive dei parametri meteorologici e dei superamenti soglia rilevati dalle stazioni a norma WMO delle reti meteorologiche della Regione Lombardia. La raccolta dati e la successiva elaborazione degli stessi è effettuata da Radarmeteo s.r.l.

3.1 Provincia di Bergamo

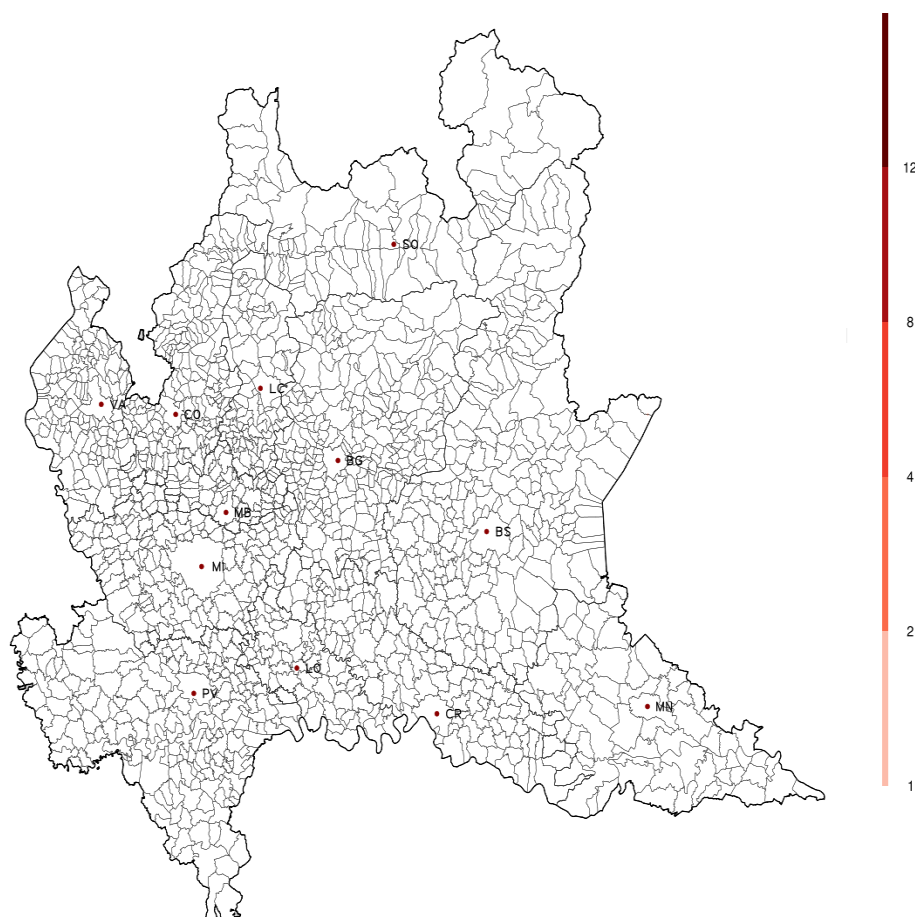
Stazione	Tnn	Tm	Txx	Ngg CS	Ngg GB	Ngg SB	PM (mm)	EP 24h	EP 72h	Ngg EP 72h	Ngg VF
Alme	10.6	21.9	31.2	0	0	0	86.4	31.2	47	0	1
Almenno San Bartolomeo	10.8	22.4	31.4	0	0	0	47.7	14	22.1	0	1
Almenno San Bartolomeo 1	11.7	20.4	27.6	0	0	0	98.8	62.8	70.2	0	0
Almenno San Bartolomeo 2	11.8	21.6	29.5	0	0	0	NA	NA	NA	NA	1
Almenno San Salvatore	11.5	21.6	30.1	0	0	0	47.2	14.2	25	0	1
Alzano Lombardo	10.4	21.4	30.2	0	0	0	87.2	34.8	60	0	NA
Ambivere	9.5	20.9	30.1	0	0	0	92.2	24.6	48.2	0	1
AZZONE - Dezzo di Scalve	NA	NA	NA	NA	NA	NA	200	100.4	134	3	NA
Berbenno	10.3	19.2	27.4	0	0	0	108.5	46.9	59.6	0	0
Berbenno centro	10.3	19.2	27.4	0	0	0	NA	NA	NA	NA	0
Bergamo	NA	NA	NA	NA	NA	NA	49.2	19.6	31.8	0	NA
Bergamo (Orio al Ser)	11	21.5	30	0	0	0	NA	NA	NA	NA	NA
BERGAMO - v.Goisio	9.4	21.4	31	0	0	0	43	16.2	27.4	0	NA
BERGAMO - v.Stezzano	11.6	23.4	32.7	0	0	0	52.6	22.4	35	0	NA
BREMBILLA	6.5	19.5	29.2	0	0	0	114.2	49.4	68.8	0	NA
Briolo di Ponte San Pietro	12.1	22	30.8	0	0	0	69.2	25.4	35.6	0	0
Burligo di Palazzago	12.2	20.1	27.7	0	0	0	96	42.4	48.2	0	NA
Calvenzano	11.9	22.2	30.8	0	0	0	33.8	22.1	23.6	0	2
Caprino Bergamasco loc. Perlupario	8.7	19.7	28.3	0	0	0	94.3	40.1	45.2	0	0
CASNIGO - Campo Sportivo	7.1	19.7	29.3	0	0	0	123.4	62.6	84.4	1	NA
Castelli Calepio	NA	NA	NA	NA	NA	NA	68.4	63	63.2	0	1
Cenate Sopra	9.4	21.1	30.4	0	0	0	51.8	19.3	21.9	0	NA
Cene	8.7	20.4	29.6	0	0	0	134.7	45.9	66.8	0	0
CENE - Ponte	9.6	20.6	29.3	0	0	0	117	45.8	57.6	0	NA
CLUSONE - SP 671	5.9	18.9	29.6	0	0	0	134.2	78.8	100.2	2	NA
Cornalita	9.9	18.8	27.9	0	0	0	173.6	72	87.6	2	0
COSTA VOLTINO	11.1	21.9	31	0	0	0	66	28.8	33.4	0	NA
Costa Volpino	11.8	21.9	30.1	0	0	0	69.5	28.7	38.9	0	0
Filago	9.7	21.2	30.3	0	0	0	61.2	24.6	27.9	0	2
Fiobbio di Albino	7.2	19.6	28.8	0	0	0	113.6	32	56.1	0	0
Fontanella	11.1	22.2	30.9	0	0	0	NA	NA	NA	NA	NA
GANDELLINO - Grabiasca	5.1	17.2	27.8	0	0	1	238.8	108.4	141.6	3	NA
Geromina di Treviglio	10.7	21.9	31	0	0	0	71.2	61.5	63.1	0	NA
Gorno	9.1	19.4	28.2	0	0	0	161.6	89.2	107.4	3	NA
Mapello centro	9.9	21.2	30	0	0	0	67.2	24.6	43.2	0	0
Mapello stadio	8.7	21.1	30.6	0	0	0	65.9	23.9	42.2	0	0
MORNICO AL SERIO - campo sportivo	10.3	21.6	31.4	0	0	0	69.6	60.2	63.2	0	NA
Mozzanica	12.6	23.5	32.2	0	0	0	13.9	7.4	7.7	0	NA
MOZZANICA - v.Donizetti	9.3	22.5	32.5	0	0	0	9.8	5	6	0	NA
Mozzo	10.8	21.6	30.3	0	0	0	56.4	24.4	29	0	0
Mozzo fraz. Borghetto	11.6	21.5	29.3	0	0	0	60.9	23.9	29.9	0	0
Mozzo fraz. Pascoletto	11.6	22	30.8	0	0	0	73.6	25.8	31.2	0	1
Olmo al Brembo	6.4	18.1	28.4	0	0	0	213.8	110	133.4	3	NA
OSIO SOTTO	11.4	21.6	30.2	0	0	0	42.6	27.6	29.4	0	NA
Paladina	11.8	22.2	31.3	0	0	0	67	20.4	33.2	0	0
Palazzago	8.4	20.1	28.9	0	0	0	57.9	17.3	30.7	0	1
Peghera di Taleggio	6.6	16.9	25.7	0	0	1	61.3	16.5	28	0	NA
Peia	9.8	19.7	28.2	0	0	0	73	37.1	47.8	0	1
PIAZZA BREMBANA - vivaio	5.9	18.6	29.5	0	0	0	186.4	84.4	102	3	NA
PIAZZATORRE	6.6	18.3	28.2	0	0	0	190	79.4	103.8	3	NA

Tabella 1. Legenda sigle: **Tnn** = temperatura minima estrema mensile; **Tm** = temperatura media mensile; **Txx** = temperatura massima estrema mensile; **Ngg CS** = numero giorni colpo di sole; **Ngg GB** = numero giorni gelo e brina; **Ngg SB** = numero giorni sbalzo termico; **PM (mm)** = precipitazioni mensili; **EP 24h** = massimo eccesso di pioggia giornaliero; **EP 72h** = massimo eccesso di pioggia in 3 giorni; **Ngg EP 72h** = numero giorni di pioggia in 3 giorni; **Ngg VF** = numero giorni vento forte; **NA** = dato non disponibile.

Stazione	Tnn	Tm	Txx	Ngg CS	Ngg GB	Ngg SB	PM (mm)	EP 24h	EP 72h	Ngg EP 72h	Ngg VF
Ponte San Pietro	12.8	22.5	30.8	0	0	0	33.7	8.6	16.2	0	NA
Pontida	7	20.2	30.9	0	0	0	116.3	50.3	56.7	0	NA
Poscante di Zogno	6.9	19.6	29.9	0	0	0	122	50.3	67.1	0	NA
Presezzo	10.4	22.1	30.9	0	0	0	34.4	20.3	NA	NA	NA
RANZANICO	10.6	21.2	29.8	0	0	0	104.2	52.4	78	0	NA
ROTA D IMAGNA	9.9	19.3	28.1	0	0	1	162.8	84.8	98	3	NA
SAN GIOVANNI BIANCO - Cornalita	7	18.4	28.6	0	0	1	161.6	77	91.6	2	NA
San Pellegrino Terme	8.4	19.4	28.1	0	0	0	81.7	32.7	49.3	0	3
Sarnico	11.9	22.1	29.7	0	0	0	18.8	13.5	13.8	0	0
Stezzano	12.2	22.7	31.4	0	0	0	43.6	26.7	29.5	0	NA
TAVERNOLA BERGAMASCA - Gallinarga	14.4	22.1	28.8	0	0	0	51.1	19	34	0	2
TORRE BOLDONE	10.9	21.9	30.9	0	0	0	68.2	27.4	50	0	NA
Trescore Balneario	12.6	22.5	30.3	0	0	0	NA	NA	NA	NA	0
Treviglio	12.1	23.1	31.9	0	0	0	NA	NA	NA	NA	1
Villa di Serio	11.4	22.3	31.1	0	0	0	61	27.9	48	0	1
Villa d Ogna	7.7	19.1	29.1	0	0	0	55	23.4	NA	NA	NA
Zorzino di Riva di Solto	13.1	21.1	27.7	0	0	0	58.6	24.4	29.2	0	2

Tabella 2. Legenda sigle: **Tnn** = temperatura minima estrema mensile; **Tm** = temperatura media mensile; **Txx** = temperatura massima estrema mensile; **Ngg CS** = numero giorni colpo di sole; **Ngg GB** = numero giorni gelo e brina; **Ngg SB** = numero giorni sbalzo termico; **PM (mm)** = precipitazioni mensili; **EP 24h** = massimo eccesso di pioggia giornaliero; **EP 72h** = massimo eccesso di pioggia in 3 giorni; **Ngg EP 72h** = numero giorni di pioggia in 3 giorni; **Ngg VF** = numero giorni vento forte; **NA** = dato non disponibile.

3.2 Provincia di Brescia

Stazione	Tnn	Tm	Txx	Ngg CS	Ngg GB	Ngg SB	PM (mm)	EP 24h	EP 72h	Ngg EP 72h	Ngg VF
Artogne	12	21.5	29.6	0	0	0	65.8	23.6	33.5	0	1
Bagolino	9	18.6	28.2	0	0	0	68	51.8	59.4	0	0
BAGOLINO - SP669	6.8	18.2	29	0	0	0	143.4	90.2	102.4	3	NA
Bedizzole loc. Villaggio Magri	11.4	22	30.1	0	0	NA	21.4	19.8	NA	NA	0
Bione	11.4	20.1	28.2	0	0	0	59.4	34.3	37.8	0	0
Botticino	NA	NA	NA	NA	NA	NA	15.6	13	13	0	NA
BOVEGNO - ponte Zigole	NA	NA	NA	NA	NA	NA	103.6	56.8	71	0	NA
Brandico	11.5	22.9	31.9	0	0	0	NA	NA	NA	NA	0
Brescia 1	11	21.9	30	0	0	0	NA	NA	NA	NA	NA
Brescia	11	22.6	31	0	0	0	NA	NA	NA	NA	NA
Brescia Castello	13.3	23.3	31.3	0	0	0	18.6	12.8	14.8	0	1
Brescia Chiesanuova	13.8	23.9	31.9	0	0	0	23.2	16	18.8	0	0
Brescia Fornaci	13.4	23.8	31.6	0	0	0	16	11.2	13.8	0	0
BRESCIA - ITAS Pastori	10.1	22.7	33.3	0	0	0	18.8	11.4	12.8	0	NA
Brescia Mompiano	10.8	21.9	30.4	0	0	0	18.4	12.2	16	0	NA
BRESCIA - v.Ziziola	15	24.1	32.4	0	0	0	17.2	10	12	0	NA
Burago di Muscoline	13.7	22.9	31	0	0	0	NA	NA	NA	NA	NA
CAINO	10.5	20.4	28.5	0	0	0	57.8	23.2	26.4	0	NA
CAPO DI PONTE - v.Briscioli	7.2	20.2	30.6	0	0	0	81.8	38	48.2	0	NA
Castegnato	11	22.2	31.1	0	0	0	16.8	11.7	12.5	0	0
Casto	10.6	19.2	27.1	0	0	0	61.6	34.2	38.6	0	1
Castrezzato	12.1	22.1	30.2	0	0	0	11	4.6	7.9	0	0
Cedegolo	11.1	19.9	28.4	0	0	0	NA	NA	NA	NA	NA
CHIARI	NA	NA	NA	NA	NA	NA	11	5.2	8.6	0	NA
Comezzano-Cizzago	10.6	22.4	31.3	0	0	0	10.2	4.1	8.4	0	0
Corte Franca	13.9	22.6	30.1	0	0	0	35.3	25.7	26.2	0	NA
CORZANO - Bargnano	9.9	22.9	32.8	0	0	0	10.6	8.4	9.8	0	NA
Costa di Cazzago San Martino	11.1	22.9	32.2	0	0	0	34.3	19.8	20.6	0	NA
Desenzano	13	22	30.8	0	0	0	28.2	20.6	22.6	0	0
Desenzano del Garda	14.7	23.4	31.3	0	0	0	30.4	21.2	NA	NA	0
Edolo	8.4	19.2	28.6	0	0	0	111.5	51.8	59.1	0	0
EDOLO - Ist.Meneghini	7.9	19.6	28.9	0	0	0	101.8	59.6	66.6	0	NA
Esine 1	9.2	19.6	29.1	0	0	NA	97.3	31.8	NA	NA	0
Esine 2	NA	NA	NA	NA	NA	NA	66	23.6	34.8	0	0
Esine (Esine zona ospedale)	10.6	21.4	30	0	0	0	66	23.6	34.8	0	NA
Esine (Sacca di Esine)	9.6	21.1	30.6	0	0	0	66.9	24.6	33.3	0	0
GAMBARA	NA	NA	NA	NA	NA	NA	34	15.8	18.2	0	NA
Gavardo	12.9	22	29.7	0	0	0	32.8	16.5	20.3	0	0
Gussago	11.8	23.6	32.5	0	0	0	36	18.6	19	0	0
Leno	12.9	22.9	31.3	0	0	0	24.1	18	21.8	0	0
LIMONE SUL GARDA	16.1	24.2	31.9	0	0	0	80.4	50.4	51	0	NA
Lodrino	7.3	19.8	29.7	0	0	0	207.4	57.8	104.2	2	1
LONATO DEL GARDA	15.5	23.7	31.9	0	0	0	NA	NA	NA	NA	NA
MANERBA DEL GARDA - Dusano	14.7	22.6	29.9	0	0	0	NA	NA	NA	NA	NA
MANERBIO - v.Dante	11.8	23	32	0	0	0	18	14	16	0	NA
Mazzano	11.6	22.7	31.2	0	0	0	27.3	23.1	25.7	0	0
Montagnola	NA	NA	NA	NA	NA	NA	12.4	9.2	11.2	0	NA
Montichiari	12	22.8	31	0	0	0	NA	NA	NA	NA	NA
MONTICHIARI - Boschetti	12.4	23.8	32.6	0	0	0	35.2	15.8	21.6	0	NA
Montirone	11.6	23.1	32.7	0	0	0	18.6	17.3	17.8	0	0

Tabella 3. Legenda sigle: **Tnn** = temperatura minima estrema mensile; **Tm** = temperatura media mensile; **Txx** = temperatura massima estrema mensile; **Ngg CS** = numero giorni colpo di sole; **Ngg GB** = numero giorni gelo e brina; **Ngg SB** = numero giorni sbalzo termico; **PM (mm)** = precipitazioni mensili; **EP 24h** = massimo eccesso di pioggia giornaliero; **EP 72h** = massimo eccesso di pioggia in 3 giorni; **Ngg EP 72h** = numero giorni di pioggia in 3 giorni; **Ngg VF** = numero giorni vento forte; **NA** = dato non disponibile.

Stazione	Tnn	Tm	Txx	Ngg CS	Ngg GB	Ngg SB	PM (mm)	EP 24h	EP 72h	Ngg EP 72h	Ngg VF
Nave	9.7	21.9	31.8	0	0	0	25.2	13.8	19.8	0	0
Navezze	NA	NA	NA	NA	NA	NA	43	23.4	23.8	0	NA
Niardo	10.9	20.9	29.6	0	0	0	84.7	28.2	47	0	0
Noffo di Pertica Alta	8.4	18.4	27.7	0	0	0	53	29.4	36.3	0	0
ODOLO	9.4	20.6	30.7	0	0	0	42	23	26.4	0	NA
Ospitaletto	NA	NA	NA	NA	NA	NA	1.2	0.8	0.8	0	NA
PADENGHE SUL GARDA - v.Fondrini	12.4	22.9	31.8	0	0	0	32.6	28	29.6	0	NA
Paderno Franciacorta	11.7	22.5	31.3	0	0	0	30.8	19.6	20.2	0	NA
Palazzolo S/O	12.5	22.8	30.8	0	0	0	66.4	62.6	62.6	0	1
Palazzolo sull'Oglio	10.9	22.1	30.5	0	0	0	81.5	72.9	73.5	0	0
Pallazzolo sull'Oglio	12.5	22.9	30.7	0	0	0	66.4	62.6	62.6	0	0
Pieve di Lumezzane	9.8	20.3	28.5	0	0	0	74.3	30	33.3	0	NA
Pozzolengo	10.9	21.8	31.1	0	0	0	22.3	16.7	19.8	0	NA
Prevalle	11.7	22.2	30.5	0	0	0	26.2	23.6	25.4	0	1
Provaglio d Iseo	13.7	23.5	32.1	0	0	0	67.5	49	49.5	0	NA
Provezze di Provaglio d Iseo	12.3	22.3	30.6	0	0	0	69.1	52.8	53.3	0	0
PUEGNAGO SUL GARDA	10.5	21.4	30.7	0	0	0	33.8	27.8	29	0	NA
Roma	NA	NA	NA	NA	NA	NA	28.4	12	14.6	0	NA
Roncadelle	12.2	22.7	30.4	0	0	0	14.5	13	13	0	NA
Sabbio Chiese	6.9	19.3	28.9	0	0	0	46.6	24.2	29.3	0	NA
Sale Marasino	12.8	22.4	29.8	0	0	0	44	15	32.1	0	NA
San Gervasio Bresciano	10.6	22.2	31	0	0	0	22.3	16	19.5	0	0
SAREZZO - v.della Fonte	9.2	20.4	29.4	0	0	0	71.2	26	36.2	0	NA
SARNICO - v. Roma	12.4	22.9	31.6	0	0	0	28.4	18.6	18.8	0	NA
Sellero (Novelle di Sellero)	10.9	20.1	28.4	0	0	0	94	49	58.6	0	0
SONCINO - v. Brescia	11.3	22.2	31.4	0	0	0	11.6	5.6	9.2	0	NA
TIGNALE - Oldesio	12.2	21.9	29.5	0	0	0	40.2	26.4	29.4	0	NA
Toscolano Maderno	15.5	23.6	31.2	0	0	0	NA	NA	NA	NA	0
TOSCOLANO-MADERNO	15.9	23.4	29.9	0	0	0	44.6	20.6	20.8	0	NA
Travagliato	11.2	22.6	31.5	0	0	0	NA	NA	NA	NA	0
Tremosine sul Garda	12.8	20.6	26.9	0	0	0	41.8	25.9	27.8	0	NA
Vallio Terme	9.3	19.9	29	0	0	0	37.4	27.5	29.6	0	NA
Verziano	NA	NA	NA	NA	NA	NA	13.4	9.8	11.8	0	NA
Vestone	7.7	20.1	30	0	0	0	0	0	NA	NA	NA
Villanuova sul Clisi loc. Fibbia	10.7	21	28.9	0	0	0	34.4	20.8	22.9	0	0
Villa Pedergnano	13.1	22.8	30.3	0	0	NA	4.4	3.2	NA	NA	0

Tabella 4. Legenda sigle: **Tnn** = temperatura minima estrema mensile; **Tm** = temperatura media mensile; **Txx** = temperatura massima estrema mensile; **Ngg CS** = numero giorni colpo di sole; **Ngg GB** = numero giorni gelo e brina; **Ngg SB** = numero giorni sbalzo termico; **PM (mm)** = precipitazioni mensili; **EP 24h** = massimo eccesso di pioggia giornaliero; **EP 72h** = massimo eccesso di pioggia in 3 giorni; **Ngg EP 72h** = numero giorni di pioggia in 3 giorni; **Ngg VF** = numero giorni vento forte; **NA** = dato non disponibile.

3.3 Provincia di Como

Stazione	Tnn	Tm	Txx	Ngg CS	Ngg GB	Ngg SB	PM (mm)	EP 24h	EP 72h	Ngg EP 72h	Ngg VF
Albese con Cassano	10.4	21.2	31	0	0	0	193.4	76.5	114.3	3	0
Albiolo	10.6	20.4	28.7	0	0	0	96.3	41.1	48.8	0	0
Alzate Brianza 1	9.3	20.4	29.6	0	0	0	167.1	63.2	85.3	1	NA
Alzate Brianza 2	9.7	20.6	29.9	0	0	0	191	73.2	93	2	0
Anzano del Parco	10.3	20.6	29.2	0	0	0	176.8	59	99.3	2	1
Beregazzo con Figliaro	11.7	20.2	27.8	0	0	0	101.1	36.8	53.4	0	0
Bregnano	11.3	21.6	30.4	0	0	0	253.4	121.2	145.4	3	0
Bulgarograsso	8.5	19.8	28.8	0	0	0	109.2	52	72.1	0	0
Cadorago	10.9	21.1	29.8	0	0	0	173.1	69.8	83.7	2	1
CANTU - Asnago	7.1	20.4	30.9	0	0	0	210.2	92.6	120.2	3	NA
Cantù Cascina Porta 1	8.2	20.5	29.8	0	0	0	188.4	71.4	88.9	3	0
Cantù Cascina Porta 2	12	21.3	29.7	0	0	0	NA	NA	NA	NA	NA
Capiago Intimiano 2	11.6	20.5	28.7	0	0	0	195.8	107.4	124.2	3	0
Careggiola di Lurago d Erba	8.6	20.1	29.6	0	0	0	175	66.6	135.6	2	0
Carimate Vedroni	6.9	20.1	30.3	0	0	0	243.3	124.2	147.3	3	NA
Caslino al Piano	11.3	21.4	30.1	0	0	0	150.4	63	78.8	0	0
CASLINO D ERBA - v. 4 novembre	9.7	19.4	28.4	0	0	1	174.4	46.8	72.2	0	NA
Casnate con Bernate	9.5	20.7	30.1	0	0	0	224.9	111.8	146	3	0
Ceremate	12.2	21.6	30.3	0	0	0	279	148.8	168	3	0
Como Aero Club Lago	14.1	22.6	30.9	0	0	0	193.2	101.1	140.3	3	0
Como Breccia	12.8	21	28.9	0	0	0	127.6	70.8	93.7	2	0
Como Camerlata	11.7	21.9	30.4	0	0	0	157	92.4	107.7	3	0
Como Depuratore	13.7	22.3	30.6	0	0	0	186.1	83.3	127.7	3	3
Como Monteolimpino	10.1	20.6	29.4	0	0	0	175.7	70.3	70.6	0	0
Como Sagnino	11.7	21.2	29.7	0	0	0	202	80.8	113.3	3	2
Como Trecallo	10.9	20.9	29.6	0	0	0	228.7	125.8	145.1	3	0
COMO - viale Geno	13.9	22.9	32.4	0	0	0	NA	NA	NA	NA	NA
COMO - Villa Gallia	13.9	23.2	33.2	0	0	0	86.2	30.6	34.2	0	NA
COSTA MASNAGA - Lambrugo	8.4	20.9	31.5	0	0	0	111	51.4	93.6	1	NA
Dongo	11.2	21	29.9	0	0	0	103.3	36.9	55.9	0	0
Erba 2	13.1	22.1	30.5	0	0	0	151.7	49.5	62.7	0	NA
ERBA - v. Battisti	12.6	22.2	30.7	0	0	0	166.2	54.8	80	1	NA
Fino Mornasco Depuratore	8.9	20.2	29.7	0	0	0	168.8	74.5	100.6	2	0
GARZENO	9.1	19.4	28.6	0	0	0	205.6	81.2	86.8	5	NA
Gera Lario	9.7	20.5	29.3	0	0	0	170.7	56.4	66.3	0	1
GERA LARIO - Fuentes	NA	NA	NA	NA	NA	NA	143.8	49.8	56	0	NA
Gravedona Ospedale	11	20.5	28.6	0	0	0	183.3	72.7	74.2	0	2
Guanzate	9.1	20.3	30.1	0	0	0	141.2	62.9	75.4	0	0
LAMBRUGO	8.4	20.9	31.5	0	0	0	192.4	54.4	111.8	2	NA
Lecco San Giovanni	12.5	21.5	29.8	0	0	0	121.5	51.6	67.9	0	1
Lenno	12.3	21	28.8	0	0	0	102.4	45.5	55.6	0	1
Lipomo	11.3	21.2	30.3	0	0	0	41.6	24.9	31.7	0	NA
Lomazzo	10.4	21	30.5	0	0	0	183.2	70.4	85.4	1	0
Loveno di Menaggio	9.7	20.1	29.7	0	0	0	155.4	54.1	66.5	0	1
LURAGO MARINONE	12.3	21.6	30.5	0	0	0	119.4	41	53.8	0	NA
Mariano Comense	7.6	19.9	29.9	0	0	0	176.5	72.9	81	2	0
MARIANO COMENSE - campo sportivo	9.9	21.4	30.5	0	0	0	115.8	59.6	68.2	0	NA
Meda (Via Como)	9.3	21.1	30.7	0	0	0	98.6	40.2	57.2	0	NA
Merone Depuratore	8.7	20.4	29.9	0	0	0	166.8	46.5	87.2	1	0
Moltrasio	14.3	22.1	29	0	0	0	199.8	92.5	112.1	3	7

Tabella 5. Legenda sigle: **Tnn** = temperatura minima estrema mensile; **Tm** = temperatura media mensile; **Txx** = temperatura massima estrema mensile; **Ngg CS** = numero giorni colpo di sole; **Ngg GB** = numero giorni gelo e brina; **Ngg SB** = numero giorni sbalzo termico; **PM (mm)** = precipitazioni mensili; **EP 24h** = massimo eccesso di pioggia giornaliero; **EP 72h** = massimo eccesso di pioggia in 3 giorni; **Ngg EP 72h** = numero giorni di pioggia in 3 giorni; **Ngg VF** = numero giorni vento forte; **NA** = dato non disponibile.

Stazione	Tnn	Tm	Txx	Ngg CS	Ngg GB	Ngg SB	PM (mm)	EP 24h	EP 72h	Ngg EP 72h	Ngg VF
Montorfano	10.9	19.9	28.7	0	0	1	NA	NA	NA	NA	NA
OLGIATE COMASCO - v.Repubblica	7.7	20.8	30.6	0	0	0	82.4	21.4	32.8	0	NA
Orsenigo	11.1	20.9	29.4	0	0	0	172.8	73	94.6	2	NA
Ossuccio	13.3	21.6	29.2	0	0	0	NA	NA	NA	NA	NA
Porlezza	9.6	21.2	30.4	0	0	0	120	50.8	54.1	0	0
PORLEZZA - torrente	9.2	20.3	29.3	0	0	0	106.8	49.2	52	0	NA
Rovenna di Cernobbio	12.7	21.4	29.4	0	0	0	209.6	85	117.6	3	2
TREMEZZO	11.6	21.5	30.7	0	0	0	93.8	49.8	60.2	0	NA
Vertemate con Minoprio	11.3	20.8	29.2	0	0	0	265.9	142.2	170.7	3	0
VERTEMATE CON MINOPRIO - serre	6.9	20.9	31.7	0	0	0	236	113.6	139.8	3	NA
Verzago	6.8	19.4	28.8	0	0	0	158.4	61	78.8	0	NA
Villa Guardia	10.4	20.9	29.8	0	0	0	131.8	58.2	76	0	0

Tabella 6. Legenda sigle: **Tnn** = temperatura minima estrema mensile; **Tm** = temperatura media mensile; **Txx** = temperatura massima estrema mensile; **Ngg CS** = numero giorni colpo di sole; **Ngg GB** = numero giorni gelo e brina; **Ngg SB** = numero giorni sbalzo termico; **PM (mm)** = precipitazioni mensili; **EP 24h** = massimo eccesso di pioggia giornaliero; **EP 72h** = massimo eccesso di pioggia in 3 giorni; **Ngg EP 72h** = numero giorni di pioggia in 3 giorni; **Ngg VF** = numero giorni vento forte; **NA** = dato non disponibile.

3.4 Provincia di Cremona

Stazione	Tnn	Tm	Txx	Ngg CS	Ngg GB	Ngg SB	PM (mm)	EP 24h	EP 72h	Ngg EP 72h	Ngg VF
CASALBUTTANO ED UNITI	10.4	22	32.5	0	0	0	12.6	9.6	11.2	0	NA
Casalmaggiore	11.7	22.4	32.7	0	0	0	42.9	26.2	NA	NA	NA
CASALMAGGIORE - campo sportivo	11.6	22.6	33.3	0	0	0	35.4	20	23.6	0	NA
Credera Rubbiano	10.9	22.4	31.6	0	0	0	19.2	7.4	9.9	0	NA
Crema 1	10.8	22.1	31.7	0	0	0	23.1	10.7	19.1	0	NA
Crema 2	12.5	23.2	31.9	0	0	0	27	10.9	22.4	0	0
CREMA - v.Camporelle	11.3	23	32.1	0	0	0	17.4	8.4	13	0	NA
CREMA - v.XI febbraio	11.2	22.8	32.9	0	0	0	21.2	9.6	18.4	0	NA
Cremona Porto	12	23	32.6	0	0	0	NA	NA	NA	NA	1
CREMONA - v.Gerre Borghi	10.8	22.1	32.8	0	0	0	45.2	28	29	0	NA
CREMONA - Via Fatebenefratelli	12.6	23.9	34.1	0	0	0	30.6	16.8	16.8	0	NA
Cremona	11.1	22.6	31.9	0	0	0	NA	NA	NA	NA	0
Frontignano di Barbariga	11.3	22.9	31.4	0	0	0	15.1	10.2	12.2	0	NA
Gussola	10.8	22.4	33.5	0	0	0	30.8	14.2	20.2	0	NA
Isola Pescaroli	10.7	22.2	32.3	0	0	0	42.5	16.5	28.2	0	1
Offanengo	11.7	22.8	31.8	0	0	0	8.1	5.1	5.6	0	NA
Olmeneta	11	22.6	32.4	0	0	0	NA	NA	NA	NA	0
Ossolario di Paderno Ponchielli	11.3	22.1	31.8	0	0	0	NA	NA	NA	NA	0
Passarera di Capergnanica	11	22	31.2	0	0	0	26.6	12	16.8	0	0
PERSICO DOSIMO	10.6	22.8	33.9	0	0	0	28.8	15.2	22	0	NA
Piadena	11.4	22.8	33.3	0	0	0	55.7	27.1	36	0	0
PIEVE SAN GIACOMO	9.5	21.9	33	0	0	0	49.2	27.6	33.8	0	NA
RIVOLTA D ADDA - Ist. Spallanzani	9.5	22.5	33.4	0	0	0	22.4	8.4	12.6	0	NA
San Giovanni in Croce	12.3	22.7	32.5	0	0	0	39	16.3	19.9	0	NA
Solarolo di Pozzaglio ed Uniti	11.4	22.4	32.1	0	0	0	26	11.4	17.8	0	0
Soncino 1	11.7	23.3	32.5	0	0	0	8.9	3.8	7.8	0	NA
SONCINO - v. Brescia	11.3	22.2	31.4	0	0	0	11.6	5.6	9.2	0	NA
Soresina	12.2	NA	NA	NA	0	0	7.2	4.9	4.9	0	NA
Soresina Cascina Mancina	10.6	21.9	31.9	0	0	0	NA	NA	NA	NA	0
SPINADESCO	10.5	23.4	34.8	0	0	0	28.4	9.8	14	0	NA
Spinadesco	10.8	22.6	33.3	0	0	NA	27.2	16.6	21.6	0	NA
Spinadesco (Spinadesco)	NA	NA	NA	NA	NA	NA	37.7	19.5	22	0	NA
Trigolo	10.6	21.9	31.6	0	0	0	21.1	7.1	15.2	0	0

Tabella 7. Legenda sigle: **Tnn** = temperatura minima estrema mensile; **Tm** = temperatura media mensile; **Txx** = temperatura massima estrema mensile; **Ngg CS** = numero giorni colpo di sole; **Ngg GB** = numero giorni gelo e brina; **Ngg SB** = numero giorni sbalzo termico; **PM (mm)** = precipitazioni mensili; **EP 24h** = massimo eccesso di pioggia giornaliero; **EP 72h** = massimo eccesso di pioggia in 3 giorni; **Ngg EP 72h** = numero giorni di pioggia in 3 giorni; **Ngg VF** = numero giorni vento forte; **NA** = dato non disponibile.

3.5 Provincia di Lecco

Stazione	Tnn	Tm	Txx	Ngg CS	Ngg GB	Ngg SB	PM (mm)	EP 24h	EP 72h	Ngg EP 72h	Ngg VF
Abbadia Lariana	12.7	21.4	29.1	0	0	0	121.3	41.7	57.9	0	0
Ballabio	9.7	19	27.8	0	0	1	NA	NA	NA	NA	NA
Barzago	9.7	20.9	29.9	0	0	0	104.3	47.8	58	0	2
Barzio	6.1	17.5	25.9	0	0	0	188.5	76.6	99.6	3	0
Bevera di Sirtori	11.4	20.8	29.4	0	0	0	109.6	64.3	74	0	1
Bonzeno di Bellano	9.3	19.2	27.2	0	0	0	174.8	59.9	73.4	0	0
BOSISIO PARINI - Imbarcadero	NA	NA	NA	NA	NA	NA	144.8	54.8	67.8	0	NA
Carenno	7.7	18.8	27.5	0	0	0	131.2	60.6	66	0	0
CASATENOVO - tetto	NA	NA	NA	NA	NA	NA	147.6	65.2	72.8	0	NA
Cernusco Lombardone	11	21.6	30	0	0	0	88.5	31	33.8	0	1
CORTENOVA	5.2	18.9	31.4	0	0	0	145.4	61.4	71.8	0	NA
Cortenuova di Monticello Brianza	8	20	30.1	0	0	0	133.8	59.5	66.9	0	0
Dervio Lago	13.2	21.1	28.5	0	0	0	123.8	36.4	49.6	0	3
DERVIO - v.S.Cecilia	11.3	21.7	30.5	0	0	0	154.4	51	67	0	NA
Erve	9.4	19.5	27.8	0	0	1	152.6	69.8	79.8	0	1
Galbiate	12.3	21.1	28.8	0	0	0	205.9	69.3	99.3	3	2
Garlate	11.9	21.9	30.5	0	0	0	188.3	73.2	86.4	2	0
Introbio	6.1	18.8	29.7	0	0	2	NA	NA	NA	NA	NA
Lecco centro	13.9	22.1	30.5	0	0	0	183.9	59.2	70.4	0	1
Lecco Germanedo	9.1	20.2	29.2	0	0	0	157.4	70.6	76.2	0	1
Lecco San Giovanni	12.5	21.5	29.8	0	0	0	121.5	51.6	67.9	0	1
LECCO - v.Sora	11.4	21.4	30.2	0	0	0	141	70.8	79.6	0	NA
Lezzeno di Bellano	11.5	20.6	29.8	0	0	0	142.5	47	56.6	0	0
Maggio di Cremeno	6.4	17	25.1	0	0	1	233	95.3	118.9	3	0
Mandello del Lario	12.2	21.5	29.6	0	0	0	NA	NA	NA	NA	1
MOLTENO - Cimitero	7.4	20.6	31.2	0	0	0	128.2	63.4	72.8	0	NA
Monte Marengo	10.6	20.5	29.2	0	0	0	148	69.6	73.8	0	2
Montevecchia	12.2	21.4	30	0	0	0	122.6	71.8	76.6	0	NA
Olginate	13.2	22	29.9	0	0	0	213.8	84.1	97	5	1
Olginate 2	13.2	22	29.9	0	0	0	217.9	84.1	97	4	1
Oliveto Lario	12.4	21	29.3	0	0	0	90.8	29.5	41.4	0	1
Osnago	10.3	21.5	29.9	0	0	0	69.4	22.1	34.8	0	0
OSNAGO	8	21.5	32.1	0	0	0	56.6	21.8	32	0	NA
Perego loc. Galbusera Nera	11.2	21	29.2	0	0	0	48.8	21.6	32.5	0	NA
Perledo loc. Cantone	10.9	20.4	28.2	0	0	0	174.7	63.8	76.2	0	1
PERLEDO	NA	NA	NA	NA	NA	NA	150	58	69.2	0	NA
Rogeno (Casletto di Rogeno)	NA	NA	NA	NA	NA	NA	170	64.8	66	0	0
Rovagnate fraz. Albareda	10.9	21.1	29.9	0	0	0	136.3	71.9	77.5	0	0
Santa Maria Hoe loc. Sancina	10.7	20.8	29.9	0	0	0	140.9	64.8	70.1	0	0
Taceno	6.1	19	30.6	0	0	0	171	62.8	78.4	0	0
Valmadrera	11.9	21.4	29.6	0	0	0	200.3	72.1	82.7	2	2

Tabella 8. Legenda sigle: **Tnn** = temperatura minima estrema mensile; **Tm** = temperatura media mensile; **Txx** = temperatura massima estrema mensile; **Ngg CS** = numero giorni colpo di sole; **Ngg GB** = numero giorni gelo e brina; **Ngg SB** = numero giorni sbalzo termico; **PM (mm)** = precipitazioni mensili; **EP 24h** = massimo eccesso di pioggia giornaliero; **EP 72h** = massimo eccesso di pioggia in 3 giorni; **Ngg EP 72h** = numero giorni di pioggia in 3 giorni; **Ngg VF** = numero giorni vento forte; **NA** = dato non disponibile.

3.6 Provincia di Lodi

Stazione	Tnn	Tm	Txx	Ngg CS	Ngg GB	Ngg SB	PM (mm)	EP 24h	EP 72h	Ngg EP 72h	Ngg VF
BERTONICO	11.3	22.4	32.3	0	0	0	32	15.6	25.6	0	NA
Cadilana di Corte Palasio	11.1	22	31	0	0	0	16.8	5.4	8.6	0	0
Capergnanica	11.5	22.6	31.4	0	0	0	17.9	8.4	12.5	0	0
Casalpusterlengo	11.8	22.6	31.8	0	0	0	NA	NA	NA	NA	1
CAVENAGO D ADDA	10.2	21.8	32.3	0	0	0	30.2	17.2	18.2	0	NA
Codogno	11.8	22.5	32.1	0	0	0	45.9	24.4	24.9	0	NA
CODOGNO - Ist.Tosi	NA	NA	NA	NA	NA	NA	31.8	13.4	16.8	0	NA
Lodi	11.9	22.5	31.3	0	0	0	20.4	6.6	10.7	0	0
Lodi (San Bernardo)	11.9	22.4	31.2	0	0	0	20.4	6.6	10.7	0	0
Lodi (viale Pavia)	11.2	22.5	31.7	0	0	0	24.7	9.7	14.8	0	0
LODI - v. X Maggio	NA	NA	NA	NA	NA	NA	22.4	11.2	12.8	0	NA
Montanaso Lombardo	11.2	22.4	32.7	0	0	0	32.4	11.4	16	0	3
SAN COLOMBANO AL LAMBRO	11.7	23.3	33.6	0	0	0	13.6	6.6	11	0	NA
SANT ANGELO LODIGIANO	11.3	22.1	32	0	0	0	54.4	35.4	43.4	0	NA
SantAngelo Lodigiano	11.3	22.4	32	0	0	0	21.2	7.1	12.7	0	0
Sordio	11.4	22.9	32.1	0	0	0	31	22.6	23	0	NA
S.Rocco al Porto	11.8	23.1	33.5	0	0	0	NA	NA	NA	NA	NA

Tabella 9. Legenda sigle: **Tnn** = temperatura minima estrema mensile; **Tm** = temperatura media mensile; **Txx** = temperatura massima estrema mensile; **Ngg CS** = numero giorni colpo di sole; **Ngg GB** = numero giorni gelo e brina; **Ngg SB** = numero giorni sbalzo termico; **PM (mm)** = precipitazioni mensili; **EP 24h** = massimo eccesso di pioggia giornaliero; **EP 72h** = massimo eccesso di pioggia in 3 giorni; **Ngg EP 72h** = numero giorni di pioggia in 3 giorni; **Ngg VF** = numero giorni vento forte; **NA** = dato non disponibile.

3.7 Provincia di Mantova

Stazione	Tnn	Tm	Txx	Ngg CS	Ngg GB	Ngg SB	PM (mm)	EP 24h	EP 72h	Ngg EP 72h	Ngg VF
Asola	12.2	23.1	32.9	0	0	0	47.9	15.8	30.2	0	0
ASOLA - v.Industria	11.2	21.9	31.6	0	0	0	43.8	15.8	27	0	NA
BIGARELLO	11.3	22.3	32.8	0	0	0	20.8	11.6	12.6	0	NA
Canicossa di Marcaria	12.1	22.9	33.1	0	0	0	17.6	9.2	9.2	0	NA
Canneto sull'Oglio	NA	NA	NA	NA	NA	NA	34.6	12.2	19.8	0	NA
Castelbelforte	NA	NA	NA	NA	NA	NA	14.6	7.8	7.8	0	NA
Castel Goffredo	12.2	23.2	32.9	0	0	0	20.9	17.8	20.6	0	NA
Castel goffredo	NA	NA	NA	NA	NA	NA	25.8	13.8	16.6	0	NA
Ceresara	NA	NA	NA	NA	NA	NA	15	8.6	9.4	0	NA
Cerlongo	12	22.7	32.1	0	0	NA	18.6	11.4	12.5	0	0
Cividale Mantovano	12	22.8	32.6	0	0	0	22.4	10.2	14.2	0	0
Curtatone	11.8	22.7	32.3	0	0	0	NA	NA	NA	NA	0
GOITO	11.2	22.4	32.8	0	0	0	14.8	9	11.8	0	NA
GONZAGA	11.3	22.8	33.7	0	0	0	17.2	13.4	13.8	0	NA
Gonzaga	12.6	22.9	32.7	0	0	0	36.6	32.6	32.6	0	0
Gorgo di San Benedetto Po	12	23.1	32.8	0	0	0	4.8	2.2	2.6	0	0
Mantova	13.3	23.6	32.4	0	0	0	22.1	10.9	15.5	0	0
Mantova (Borgochiesanuova)	12.8	23.8	33.6	0	0	0	NA	NA	NA	NA	NA
Mantova campo canoa	NA	NA	NA	NA	NA	NA	1.2	0.8	1	0	NA
Mantova liceo virgilio	NA	NA	NA	NA	NA	NA	16.6	5.8	11.2	0	NA
MANTOVA - Lunetta2 SMR	12.7	22.9	32.3	0	0	0	12.6	5.8	6.2	0	NA
MANTOVA - S.Agnese	14	24.1	33	0	0	0	NA	NA	NA	NA	NA
MANTOVA - Tridolino	13	22.9	32.1	0	0	0	12.2	5.8	6.2	0	0
Marcaria	NA	NA	NA	NA	NA	NA	1.4	0.6	0.8	0	NA
Medole	NA	NA	NA	NA	NA	NA	20.2	12.4	13.6	0	NA
Monzambano	11.7	22.4	32	0	0	0	21	11.7	18.6	0	NA
Ostiglia	NA	NA	NA	NA	NA	NA	1.6	0.4	1	0	NA
Pegognaga	12.8	23	32.7	0	0	NA	12.5	8.4	8.4	0	NA
Piubega	12.4	22.9	32.9	0	0	0	NA	NA	NA	NA	NA
Pomponesco	10.8	21.9	32.6	0	0	0	11.8	8.4	8.7	0	0
PONTI SUL MINCIO - Monzambano	11.1	22.2	32.2	0	0	0	23.4	12.2	20	0	NA
Porto Mantovano	13.2	23.3	32.3	0	0	0	11.2	6.2	6.6	0	0
Rebecca di Guidizzolo	12.7	23.2	31.8	0	0	0	19.4	15.5	18.1	0	0
Revarolo mantovano	NA	NA	NA	NA	NA	NA	2.6	2.1	2.3	0	NA
Rodigo (Rivalta sul Mincio)	11.7	22.4	31.6	0	0	0	10	6.6	7.6	0	0
Sabbioneta	NA	NA	NA	NA	NA	NA	9.8	8.6	9.4	0	NA
San Giorgio di Mantova	11.8	22.2	31.6	0	0	0	21.1	11.2	13.5	0	0
San Lorenzo di Goito	11.1	22.4	32.4	0	0	0	14.8	9.7	11	0	0
San Martino dall'Argine	13.1	22.8	33.3	0	0	0	22.2	10.6	NA	NA	NA
Sermide	13.6	22.9	32.2	0	0	0	37.4	32.6	33	0	0
S. Giovanni del Dosso	NA	NA	NA	NA	NA	NA	0	0	0	0	NA
Suzzara	12.6	23.1	32.6	0	0	0	13.3	6.9	7.5	0	0
Viadana	12	23.2	34.4	0	0	0	32.2	19.2	21.2	0	0
Villimpenta	NA	NA	NA	NA	NA	NA	0.2	0.2	NA	NA	NA
Volta mantovana	NA	NA	NA	NA	NA	NA	14.2	6.2	10.4	0	NA

Tabella 10. Legenda sigle: **Tnn** = temperatura minima estrema mensile; **Tm** = temperatura media mensile; **Txx** = temperatura massima estrema mensile; **Ngg CS** = numero giorni colpo di sole; **Ngg GB** = numero giorni gelo e brina; **Ngg SB** = numero giorni sbalzo termico; **PM (mm)** = precipitazioni mensili; **EP 24h** = massimo eccesso di pioggia giornaliero; **EP 72h** = massimo eccesso di pioggia in 3 giorni; **Ngg EP 72h** = numero giorni di pioggia in 3 giorni; **Ngg VF** = numero giorni vento forte; **NA** = dato non disponibile.

3.8 Provincia di Milano

Stazione	Tnn	Tm	Txx	Ngg CS	Ngg GB	Ngg SB	PM (mm)	EP 24h	EP 72h	Ngg EP 72h	Ngg VF
ABBIATEGRASSO - Strada Casalina	NA	NA	NA	NA	NA	NA	NA	NA	NA	NA	0
ARCONATE - SMR	7.7	21.5	33.2	0	0	0	129.2	41.4	68	0	NA
Bernate Ticino	10.3	21.9	31.4	0	0	0	87	27.8	38	0	NA
Bollate	9.3	21.4	30.9	0	0	0	173.3	42.9	92.5	1	0
Caleppio di Settala	11.7	22.5	31.8	0	0	0	50	21.6	30.5	0	0
Canegrate	12.1	21.8	30.6	0	0	0	155.2	49.5	84.9	1	0
Castano Primo	8.5	21.4	30.6	0	0	1	67.1	19.3	32.7	0	0
Cinisello Balsamo - Parco Nord	10.5	22.1	31.4	0	0	0	63	39.4	47.3	0	0
CINISELLO BALSAMO - Parco Nord	8.7	21.9	33	0	0	0	103.2	35.4	54.2	0	NA
Cisliano	10.7	22.1	31.6	0	0	0	72.9	30	37.6	0	0
CORSICO	10.5	21.6	31.1	0	0	0	64.8	24.6	39.2	0	NA
Corsico 1	10.9	22.1	31.4	0	0	0	63.8	32.4	14.2	0	NA
Corsico Parco Sud	10.1	21.6	30.1	0	0	0	67.1	24.4	42.7	0	1
Gaggiano	10.3	21.9	31	0	0	0	NA	NA	NA	NA	NA
Gaggiano (Centro)	NA	NA	NA	NA	NA	NA	51.8	25	27.6	0	0
Gorgonzola	12.7	22.5	31.2	0	0	0	NA	NA	NA	NA	NA
Inveruno	10.4	21.5	30.8	0	0	0	114.2	27.2	52.9	0	0
LACCHIARELLA	10.4	22.4	32.5	0	0	0	NA	NA	NA	NA	NA
Legnano centro	12	21.9	31.1	0	0	0	134.9	34.8	72.7	0	0
Legnano Protezione Civile	12.2	22.1	31	0	0	0	163.7	51.5	82	1	0
Linate	10	21.6	31	0	0	0	NA	NA	NA	NA	NA
Locate di Triulzi	12.3	NA	NA	NA	0	NA	NA	NA	NA	NA	0
Magenta	10.4	21.7	30.7	0	0	0	76.6	18	32.2	0	0
MAGENTA - cascina Mainaga	11.6	22.1	31	0	0	0	70	23.6	29.6	0	NA
Marcallo con Casone	10.6	21.2	31.2	0	0	0	104.5	32	49	0	0
Melegnano Cascina Cappuccina	9.6	21.6	31.3	0	0	0	34.9	16.3	20.9	0	NA
Milano Arbe	13.3	22.8	31.4	0	0	0	109.1	30.5	47	0	1
Milano Boscoincitta	9.7	21.8	31.6	0	0	0	170.8	71.1	103.2	2	NA
MILANO - Lambrate	10.1	22.5	32.6	0	0	0	62	27	31.4	0	NA
Milano Lambrate	11.2	21.9	30.9	0	0	0	90	33.8	41.7	0	NA
MILANO - LINATE	10	21.6	31	0	0	0	NA	NA	NA	NA	NA
Milano (Milano - Maxwell)	12.1	22.8	31.6	0	0	0	86.1	34.5	41.6	0	1
Milano Porta Genova	14.4	23.4	30.5	0	0	0	92.6	39.6	72.8	0	0
MILANO - P.zza Zavattari	11.7	23.6	33.4	0	0	0	109.6	33.2	51	0	NA
Milano San Leonardo	10.4	22.1	31.2	0	0	0	138.2	32.2	65.6	0	0
Milano San Siro	11.1	22	30.4	0	0	0	84.2	24.7	54.4	0	2
MILANO - v.Brera	14.5	23.6	32.1	0	0	0	56.8	16.4	36.6	0	NA
MILANO - v.Feltre	10.4	21.9	30.7	0	0	0	NA	NA	NA	NA	NA
MILANO - v.Juvara	14.8	23.8	32.1	0	0	0	44	10.2	16	0	NA
MILANO - v.Marche	13	23.1	31.5	0	0	0	NA	NA	NA	NA	NA
MILANO - v.Rosellini	NA	NA	NA	NA	NA	NA	85.2	26.6	35.8	0	NA
Nerviano	10	21.6	30.7	0	0	0	224.5	133.4	145.3	1	1
Nosate	9.6	21.6	31.2	0	0	0	104.6	30	66.9	0	NA
Ossona	11.7	22	31.1	0	0	0	99	24.1	57.7	0	0
Paderno Dugnano	10.4	22.7	32.3	0	0	0	NA	NA	NA	NA	1
PADERNO DUGNANO - Palazzolo Parco Borghetto	NA	NA	NA	NA	NA	NA	174.4	37.6	63.8	0	NA
Pieve Emanuele	9.8	21.6	31.1	0	0	0	44.4	16.4	38.6	0	0
POGLIANO MILANESE	9.2	21.1	30.4	0	0	0	NA	NA	NA	NA	NA
Rescaldina	10.3	20.6	30.2	0	0	0	164	56.1	80.5	1	1
RESCALDINA	9	20.9	30.8	0	0	0	NA	NA	NA	NA	NA

Tabella 11. Legenda sigle: **Tnn** = temperatura minima estrema mensile; **Tm** = temperatura media mensile; **Txx** = temperatura massima estrema mensile; **Ngg CS** = numero giorni colpo di sole; **Ngg GB** = numero giorni gelo e brina; **Ngg SB** = numero giorni sbalzo termico; **PM (mm)** = precipitazioni mensili; **EP 24h** = massimo eccesso di pioggia giornaliero; **EP 72h** = massimo eccesso di pioggia in 3 giorni; **Ngg EP 72h** = numero giorni di pioggia in 3 giorni; **Ngg VF** = numero giorni vento forte; **NA** = dato non disponibile.

Stazione	Tnn	Tm	Txx	Ngg CS	Ngg GB	Ngg SB	PM (mm)	EP 24h	EP 72h	Ngg EP 72h	Ngg VF
Rho	11	22.4	31.7	0	0	0	141.7	57.2	76.2	0	NA
RHO - Scalo Fiorenza - Prato	10.4	22.1	30.9	0	0	0	106.2	30.5	56.2	0	NA
Robecco sul Naviglio	11.2	21.4	31	0	0	0	62.2	18	33	0	0
Rovagnasco di Segrate	9.1	21.2	31.1	0	0	0	61.6	34	38	0	2
Roveda di Sedriano	10.5	21.8	31.1	0	0	0	124.8	33.5	45.7	0	1
San Giuliano Milanese	12.2	22.4	30.3	0	0	0	23.7	8.1	13.2	0	NA
Sedriano	10.9	21.4	30.7	0	0	NA	NA	NA	NA	NA	0
Settimo Milanese	9.9	21.9	31.5	0	0	0	168.3	82.1	104.3	3	0
Vignate	11.3	22.1	30.9	0	0	0	59.9	40.9	49.3	0	1

Tabella 12. Legenda sigle: **Tnn** = temperatura minima estrema mensile; **Tm** = temperatura media mensile; **Txx** = temperatura massima estrema mensile; **Ngg CS** = numero giorni colpo di sole; **Ngg GB** = numero giorni gelo e brina; **Ngg SB** = numero giorni sbalzo termico; **PM (mm)** = precipitazioni mensili; **EP 24h** = massimo eccesso di pioggia giornaliero; **EP 72h** = massimo eccesso di pioggia in 3 giorni; **Ngg EP 72h** = numero giorni di pioggia in 3 giorni; **Ngg VF** = numero giorni vento forte; **NA** = dato non disponibile.

3.9 Provincia di Monza-Brianza

Stazione	Tnn	Tm	Txx	Ngg CS	Ngg GB	Ngg SB	PM (mm)	EP 24h	EP 72h	Ngg EP 72h	Ngg VF
Arcore	9.1	21.4	30.9	0	0	0	73.6	30.4	31.4	0	0
Arosio	10.2	21.4	30.9	0	0	0	179.5	72.9	96.6	2	0
Besana in Brianza (Naresso)	8.3	20.3	30.9	0	0	NA	NA	NA	NA	NA	0
Bovisio Masciago	10.7	21.9	30.6	0	0	0	196.2	79	82.8	3	0
Carimate	8.1	20.6	30.6	0	0	0	244.8	118.9	137	3	0
Carnate	9.9	20.7	29.6	0	0	0	79.6	33.8	42.2	0	NA
Ceriano Laghetto	8.4	20.5	30.5	0	0	0	NA	NA	NA	NA	0
Cesate	10.6	21.8	31.1	0	0	0	220.4	60.5	96.3	2	NA
Giussano	10.3	21	29.8	0	0	0	NA	NA	NA	NA	NA
Lentate sul Seveso (Copreno)	10.4	21.5	30.8	0	0	0	NA	NA	NA	NA	NA
Lesmo	7.3	20.1	29.5	0	0	0	136.9	42.9	48	0	0
LESMO - Peregallo	NA	NA	NA	NA	NA	NA	103.4	31.8	40.8	0	NA
Lissone	11.8	22.8	32	0	0	0	140.2	53	59	0	1
Meda (Via Como)	9.3	21.1	30.7	0	0	0	98.6	40.2	57.2	0	NA
MISINTO	9.8	21.5	31.6	0	0	0	210	82.6	108.4	3	NA
Monza	11.3	22.8	31.9	0	0	0	53.1	21.8	39.3	0	0
Monza (Monza Parco)	10.8	21.6	31	0	0	NA	80.2	39.4	NA	NA	NA
MONZA - v.Monte Generoso	9.6	22.2	32.3	0	0	0	115.2	34.6	44.4	0	NA
Nova Milanese	10.8	22.1	31.2	0	0	0	169.9	53.1	73.2	0	0
Seregno	12.4	21.9	30.3	0	0	0	211.2	83.6	102.8	3	1
Trezzano Rosa	12.3	22.8	31.3	0	0	0	58.4	41.4	44.7	0	2
Triuggio	7.7	20.6	30.3	0	0	0	138.9	52.3	57.5	0	1
Villasanta	7.8	20.5	30.7	0	0	0	111	40.6	47.2	0	0

Tabella 13. Legenda sigle: **Tnn** = temperatura minima estrema mensile; **Tm** = temperatura media mensile; **Txx** = temperatura massima estrema mensile; **Ngg CS** = numero giorni colpo di sole; **Ngg GB** = numero giorni gelo e brina; **Ngg SB** = numero giorni sbalzo termico; **PM (mm)** = precipitazioni mensili; **EP 24h** = massimo eccesso di pioggia giornaliero; **EP 72h** = massimo eccesso di pioggia in 3 giorni; **Ngg EP 72h** = numero giorni di pioggia in 3 giorni; **Ngg VF** = numero giorni vento forte; **NA** = dato non disponibile.

3.10 Provincia di Pavia

Stazione	Tnn	Tm	Txx	Ngg CS	Ngg GB	Ngg SB	PM (mm)	EP 24h	EP 72h	Ngg EP 72h	Ngg VF
Abbiategrosso	10.4	21.7	31.1	0	0	0	44.8	18.6	24.7	0	0
Broni	10.4	21.9	32.2	0	0	0	NA	NA	NA	NA	0
BRONI	8.5	21.9	32.9	0	0	0	9.2	4.8	7.6	0	0
Cambiò di Gambarana	8.4	21.8	32.1	0	0	0	9.6	4.6	4.9	0	0
CANEVINO	11.9	22.2	33.1	0	0	0	24.4	11.2	22.8	0	NA
Carpiano1	9.1	21.3	30.9	0	0	0	38.4	21.8	28.4	0	0
Casarile	10.6	22.5	31.3	0	0	0	30.3	14.7	17	0	0
Casorate Primo	9.8	21.8	31.8	0	0	0	NA	NA	NA	NA	0
Castelletto di Branduzzo	10	22.2	32.7	0	0	0	39.2	20.3	20.6	0	NA
CASTELLO D AGOGNA	9.1	22.1	33.8	0	0	0	36.4	15	19	0	NA
Cava Manara	11	22.5	32.1	0	0	0	18	5.8	12.8	0	4
CORNALE	8.6	21.1	31.7	0	0	0	22.6	13.2	13.6	0	0
Corteolona	11.1	22.9	32.6	0	0	0	35.1	28.4	34.3	0	NA
Dorno 1	8.8	21.3	30.4	0	0	0	35.4	14.2	18	0	0
Dorno 2	8.8	21.2	30.4	0	0	0	35.8	14.2	18	0	0
Dorno Via Canevari	8.8	21.1	30.1	0	0	0	35.8	14.2	18	0	0
Filighera	10.6	21.8	31.5	0	0	0	19.9	7.9	15.5	0	0
FORTUNAGO	10.8	20.6	30.4	0	0	0	29.6	16	16.2	0	NA
Gambolo	9.8	21.7	30.7	0	0	0	15	9.2	9.4	0	0
Gualdrasco di Bornasco	10.1	21.6	31.3	0	0	0	18	7.2	13.2	0	NA
LANDRIANO - Cascina Marianna	11.9	23.5	33.4	0	0	0	29.6	19.6	24	0	NA
Lodi (viale Pavia)	11.2	22.5	31.7	0	0	0	24.7	9.7	14.8	0	0
LOMELLO - Cantona	8.1	21	31.6	0	0	0	41.8	14.6	14.6	0	NA
Mortara	9.5	20.7	29.7	0	0	NA	29.7	15.7	NA	NA	NA
Ottobiano	9.1	21.6	31.9	0	0	0	32.4	19.6	19.6	0	0
Parasacco di Zerbolò	8.7	21.5	32.4	0	0	0	20.8	6.9	10.7	0	0
Pavia	11.1	22.9	34.6	0	0	0	12.7	4.8	5.8	0	0
Pavia Cascina Pelizza	11.1	22.4	31.9	0	0	0	36	23.2	23.4	0	0
Pavia di Udine	11.3	21.8	30.6	0	0	0	93	28.6	40.2	0	NA
PAVIA - SS 35	11	22.1	32.5	0	0	0	17.2	7.6	7.6	0	0
PAVIA - v. Felperti	10	22.1	32.8	0	0	0	13	6	6.2	0	NA
Redavalle	8.9	21.8	32.7	0	0	0	14	6.4	9.1	0	NA
Retorbido	9.9	21.5	32.1	0	0	NA	24.9	24.6	24.6	0	1
Robbio	9.3	21.4	30.4	0	0	0	NA	NA	NA	NA	0
Romagnese	NA	NA	NA	NA	NA	NA	40.4	20.8	24	0	NA
SANTA MARGHERITA DI STAFFORA - Casanova	7.8	19.1	29	0	0	0	23.6	7.2	NA	NA	1
Santa Maria della Versa loc. Torchio	12.2	21.4	30.2	0	0	0	46.3	19.6	22.9	0	1
Sant Eusebio di Fortunago	7.3	19.8	31.2	0	0	0	36.3	19.1	19.9	0	0
Scaldasole	9.3	21.9	31.8	0	0	0	4.6	3.2	NA	NA	0
Spessa Po	9.4	22.2	32.6	0	0	0	NA	NA	NA	NA	0
Stefanago	12.3	21.9	30.9	0	0	0	NA	NA	NA	NA	NA
Tromello	8.8	21.9	32.8	0	0	0	24.9	16	16.3	0	NA
Valverde	NA	NA	NA	NA	NA	NA	53.8	18.2	31.8	0	NA
Valverde Tidone	NA	NA	NA	NA	NA	NA	95.8	35	55.4	0	NA
VARZI - Nivione	9.6	21.1	32.1	0	0	0	31.6	10.8	15.2	0	NA
Vidigulfo	9.8	21.4	30.3	0	0	0	45.2	22.3	36.5	0	0
Vigevano	9.8	22.2	31.7	0	0	0	NA	NA	NA	NA	0
VIGEVANO - SS494	10.8	21.9	31.3	0	0	0	44.2	18.2	27.4	0	NA
Voghera Ponte Rosso	10.1	22.2	32.3	0	0	0	NA	NA	NA	NA	3
VOGHERA - v. Cambiaso	10.3	22.2	32.5	0	0	0	27.8	24.2	24.2	0	NA

Tabella 14. Legenda sigle: **Tnn** = temperatura minima estrema mensile; **Tm** = temperatura media mensile; **Txx** = temperatura massima estrema mensile; **Ngg CS** = numero giorni colpo di sole; **Ngg GB** = numero giorni gelo e brina; **Ngg SB** = numero giorni sbalzo termico; **PM (mm)** = precipitazioni mensili; **EP 24h** = massimo eccesso di pioggia giornaliero; **EP 72h** = massimo eccesso di pioggia in 3 giorni; **Ngg EP 72h** = numero giorni di pioggia in 3 giorni; **Ngg VF** = numero giorni vento forte; **NA** = dato non disponibile.

3.11 Provincia di Sondrio

Stazione	Tnn	Tm	Txx	Ngg CS	Ngg GB	Ngg SB	PM (mm)	EP 24h	EP 72h	Ngg EP 72h	Ngg VF
Albosaggia (giugni)	7.1	18.9	28.2	0	0	0	61.3	26	29.7	0	0
Andalo Valtellino	9.3	20.1	29.8	0	0	0	223.9	78.5	98.9	3	1
Ardenno	8	19.8	29.1	0	0	0	135.7	56.1	65.2	0	0
BEMA	9.3	18.1	25.8	0	0	0	126.2	56	70.2	0	NA
Caiolo 1	6.1	18.8	28.7	0	0	0	74.2	30.5	34.9	0	NA
CAIOLO	5.7	19.2	29.9	0	0	0	82.4	36.4	41	0	NA
Castionetto di Chiuro	6.8	19.1	28.4	0	0	0	87	38.1	49.6	0	0
Chiavenna	10.7	20.6	29.8	0	0	0	188.8	70.1	91.5	2	1
Civo	8.5	18.2	26	0	0	0	113.4	43.4	55.9	0	0
Faedo Valtellino	7.8	19.1	28.9	0	0	0	78	37.8	43	0	NA
Forcola loc. Piani	7.8	19.9	29.6	0	0	0	146	66.6	75.5	0	0
Montagna in Valtellina	7.9	19.2	29.1	0	0	0	56.1	24.4	28.7	0	NA
Montagna in Valtellina (F.ne al Piano)	8.1	20.8	30.8	0	0	0	62.7	27.8	33.3	0	0
Morbegno	9.8	20.6	29.7	0	0	0	NA	NA	NA	NA	0
MORBEGNO - eliporto	9.2	20.5	31	0	0	0	110.2	43.4	54.4	0	NA
Novate Mezzola	8.8	20.7	30.7	0	0	0	98.2	52.8	54.4	0	NA
Samolaco	7	19.6	30.2	0	0	NA	NA	NA	NA	NA	NA
SAMOLACO - v.Vignola	6.4	20.8	32.8	0	0	0	44.8	30.4	32.4	0	NA
Sondrio 2	6.6	19.6	29.5	0	0	0	60.5	25.1	28.2	0	0
Sondrio 3	6.6	19.6	29.5	0	0	0	58.9	25	28.2	0	0
SONDRIO - Fond.Fojanini	7.8	20.8	31.1	0	0	0	57.2	23	26.8	0	NA
Talamona	8.6	20	29.6	0	0	0	71.9	33.1	36	0	0
TEGLIO - S. Giacomo	5.9	19.3	29.8	0	0	1	109	54	63.2	0	NA
Tirano 2	7.7	18.9	28.4	0	0	NA	NA	NA	NA	NA	0
TIRANO - eliporto	5.9	19.4	30.1	0	0	0	94.2	40.8	52.4	0	NA
Tovo di Sant'Agata	4.8	18.5	29.3	0	0	0	19.5	12	12	0	0
Villa di Chiavenna	7.7	17.4	26.1	0	0	0	128.4	41.2	61.4	0	0
Villa di Tirano	6.9	19.9	29.4	0	0	0	111.2	45.5	57.4	0	NA

Tabella 15. Legenda sigle: **Tnn** = temperatura minima estrema mensile; **Tm** = temperatura media mensile; **Txx** = temperatura massima estrema mensile; **Ngg CS** = numero giorni colpo di sole; **Ngg GB** = numero giorni gelo e brina; **Ngg SB** = numero giorni sbalzo termico; **PM (mm)** = precipitazioni mensili; **EP 24h** = massimo eccesso di pioggia giornaliero; **EP 72h** = massimo eccesso di pioggia in 3 giorni; **Ngg EP 72h** = numero giorni di pioggia in 3 giorni; **Ngg VF** = numero giorni vento forte; **NA** = dato non disponibile.

3.12 Provincia di Varese

Stazione	Tnn	Tm	Txx	Ngg CS	Ngg GB	Ngg SB	PM (mm)	EP 24h	EP 72h	Ngg EP 72h	Ngg VF
ARCISATE	8.5	20	29.2	0	0	0	162	71.4	89.2	1	NA
Besnate	7.7	20.1	29.8	0	0	0	169.4	56.8	82.4	1	1
Besozzo	7.3	20.1	30.4	0	0	0	229.9	63.4	120.6	2	0
Brescia	11.2	20.9	29.7	0	0	0	194.9	66	88.1	2	0
BUSTO ARSIZIO - v.Rossini	9.4	21.3	31.3	0	0	0	151.2	43	82.4	1	NA
Cantello	10.7	20.7	28.9	0	0	0	217	73.7	96.5	4	0
Carnago Milanello	10.2	20.8	29.8	0	0	0	NA	NA	NA	NA	NA
CASTRONNO	10.3	21.2	31.3	0	0	0	147.8	49.8	57.6	0	NA
Castronno	11.2	21.1	29.9	0	0	0	176.1	77.7	88.8	1	0
Cavaria con Premezzo (VA)	11.1	21.5	30.4	0	0	0	NA	NA	NA	NA	1
CAVARIA CON PREMEZZO - v. Cantalupa	9.9	21.6	31.9	0	0	0	158.2	65	92	2	NA
Cerro di Laveno Mombello	12.9	22.1	29.8	0	0	0	NA	NA	NA	NA	3
Cimbro di Vergiate	11.6	20.4	28.9	0	0	0	203.6	43.7	93.7	2	NA
Crosio della Valle	8.5	20.2	29.1	0	0	0	NA	NA	NA	NA	0
Cuasso al Monte	9.2	19.1	27.6	0	0	0	145.7	48.3	65.8	0	1
Cugliate Fabiasco	6.5	18.9	28.7	0	0	0	NA	NA	NA	NA	1
CUVEGLIO	10.5	20.6	30.3	0	0	0	212.6	55	109.6	3	NA
FERNO	8.7	20.9	30.7	0	0	0	84	17.4	35.6	0	NA
Gallarate	10.2	20.7	30.2	0	0	0	1	0.2	NA	NA	NA
Gallarate Cajello	10.4	21.6	30.5	0	0	0	231.3	84.3	161	3	NA
Gemonio	11	20.8	28.9	0	0	0	203.7	54.6	95	2	3
Induno Olona	9.7	20.1	28.7	0	0	0	166.7	43.6	75.6	0	0
Inorio Inferiore	8.6	19.4	28.2	0	0	0	154.5	49.8	81	1	0
Jerago	10.9	20.1	28.3	0	0	NA	NA	NA	NA	NA	0
Jerago con Orago	11.8	21.2	29.5	0	0	0	167.5	66.3	88.3	2	NA
LAVENA PONTE TRESA - via della Boschiva	8.4	20.5	31.8	0	0	0	229.6	91.4	116.2	3	NA
Laveno Mombello	12.7	20.6	29	0	0	0	236	64.9	100.8	4	NA
LAVENO-MOMBELLO - p.zza Matteotti	10.8	20.8	30	0	0	0	NA	NA	NA	NA	NA
LUINO - v. Piero Chiara	10.8	20.2	28.3	0	0	0	214.8	52.2	102.6	1	2
Luvinate	9.4	19.8	28.7	0	0	0	214.4	39.6	90.4	2	NA
Malnate	9.1	20.4	29.8	0	0	0	149.5	73.2	NA	NA	0
Malnate (loc. San Salvatore)	9	20.3	29.7	0	0	0	149.6	73.1	88.5	2	0
Malpensa	10	20.8	29	0	0	0	NA	NA	NA	NA	NA
MILANO - MALPENSA	9	20.8	30	0	0	0	NA	NA	NA	NA	NA
Mozzate	10.6	20.9	30.2	0	0	0	183.4	64.3	108.1	2	2
Nizzolina di Marnate	8.5	21.1	29.9	0	0	0	129.6	50.5	92.8	2	0
PORTO CERESIO - campo sportivo	7.4	20.3	30.8	0	0	0	140	36	55.2	0	NA
Rasa di Varese	8.5	19	28.1	0	0	0	215.6	47.8	92.8	2	0
Rovate di Carnago	10.8	20.4	29.6	0	0	0	125.2	29.9	66.5	0	0
San Macario di Samarate	9.3	20.9	30.1	0	0	0	122.4	27.7	63.2	0	0
San Salvatore di Malnate	9	20.3	29.8	0	0	0	130	42.7	69.2	0	NA
SARONNO - v.Santuario	9.6	21.5	31.4	0	0	0	253.4	100.4	140	3	NA
Sesto Calende	8.9	20.2	29.3	0	0	0	201.2	51	93.4	1	0
Somma Lombardo loc. Muraccio	10.9	21.2	29.6	0	0	NA	NA	NA	NA	NA	NA
Tradate	9.9	21.1	30.9	0	0	0	NA	NA	NA	NA	NA
Uboldo	10.9	20.9	29.8	0	0	0	177.2	72.9	100.4	3	0
Valmorea	9.2	20.1	29.5	0	0	0	135.4	64.4	71	0	0
VARANO BORGHI	6	19.8	31.1	0	0	0	152	35.8	82	1	NA
Varese Ligure	NA	NA	NA	NA	NA	NA	77.8	36.4	70.2	0	NA
Varese Ospedale di Circolo	11.6	20.9	28.8	0	0	0	200.9	55.1	94.2	2	2

Tabella 16. Legenda sigle: **Tnn** = temperatura minima estrema mensile; **Tm** = temperatura media mensile; **Txx** = temperatura massima estrema mensile; **Ngg CS** = numero giorni colpo di sole; **Ngg GB** = numero giorni gelo e brina; **Ngg SB** = numero giorni sbalzo termico; **PM (mm)** = precipitazioni mensili; **EP 24h** = massimo eccesso di pioggia giornaliero; **EP 72h** = massimo eccesso di pioggia in 3 giorni; **Ngg EP 72h** = numero giorni di pioggia in 3 giorni; **Ngg VF** = numero giorni vento forte; **NA** = dato non disponibile.